

1 CORTE - A-A  
Escala 1:100

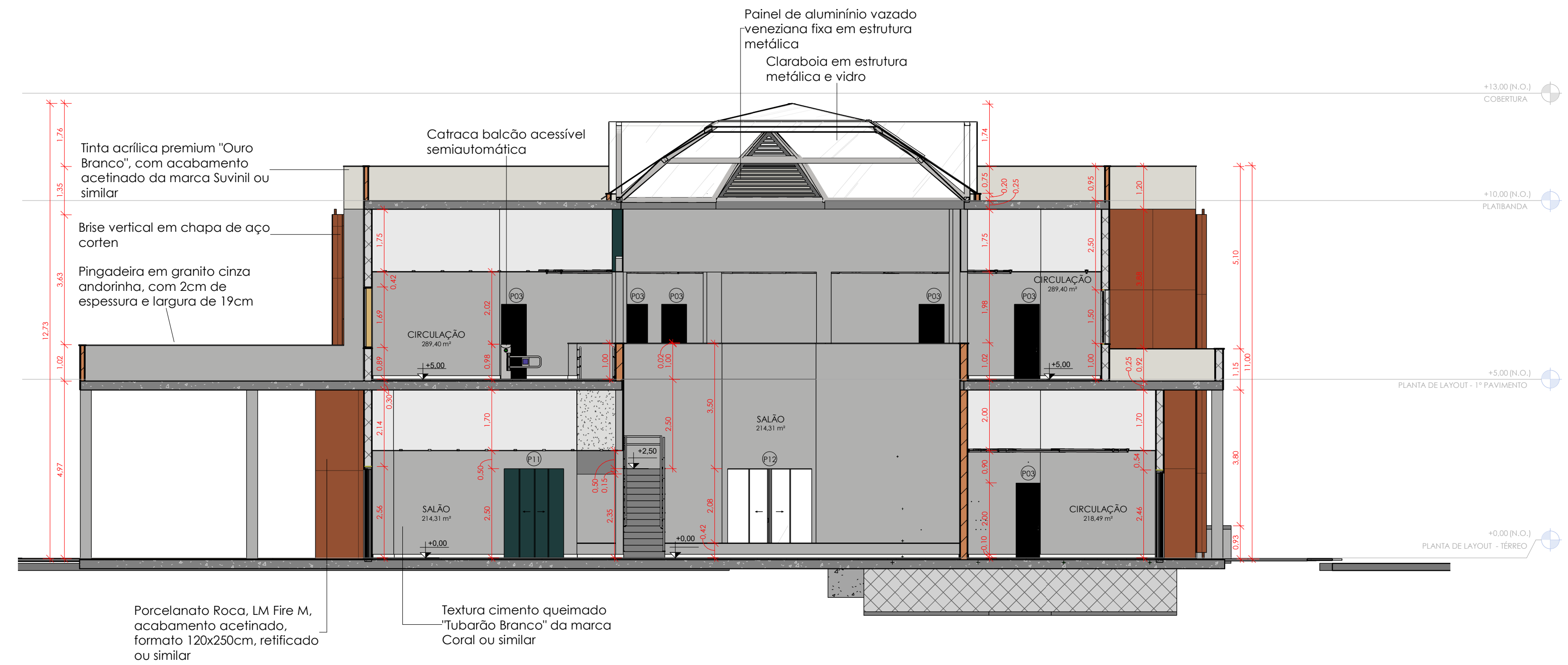

2 CORTE - B-B  
Escala 1:100



3 CORTE - C-C  
Escala 1:100

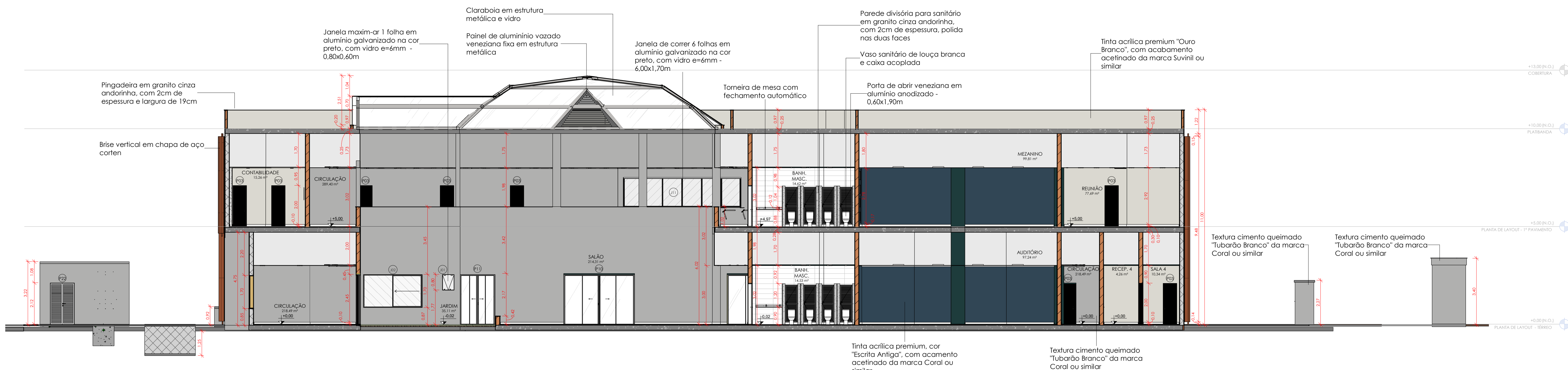

4 CORTE - D-D  
Escala 1:100

INICIATIVA SUSTENTÁVEL NA EXECUÇÃO		
1 - Sistema de reaproveitamento de água pluvial para irrigação, utilização nos sanitários (exceto nos chuveiros e lavatórios) e lavagem da área externa;		
2 - Reaproveitamento dos resíduos da demolição para execução de muretas de jardim, enchimentos de base para pisos ou valas, aterros e lastros para calçadas e em serviços de drenagem;		
3 - Descarte correto do lixo.		

NOTAS IMPORTANTES		
1 - Não serão aceitos outros materiais de revestimentos diferentes daqueles especificados em projeto sem prévio consentimento da equipe de fiscalização de obras da prefeitura;		
2 - Todos os shafts possuem paredes de 10cm de espessura;		
3 - Entrar com observações importantes a respeito da execução dos revestimentos de piso, parede e teto;		
4 - Confeitar medidas no local, anteriormente a execução dos serviços;		
5 - Em caso de dúvidas a contratada deverá comunicar imediatamente a fiscalização;		
6 - As paredes internas possuem 24cm de espessura e as paredes externas possuem 25cm de espessura, menos as que estão coladas no desenho.		

R02	Revisão Técnica	27/10/2023	Ingrid Venancio
R01	Revisão gráfica	21/10/2023	Ingrid Venancio
R00	Emissão Inicial	17/10/2023	Ingrid Venancio
Nº	DESCRIÇÃO	DATA	EMITIDO POR
TABELA DE REVISÃO			
PROPRIETÁRIO Prefeitura Municipal de Saquarema - RJ Campo de Aviação, Saquarema - RJ			
OBRA Câmara Municipal de Saquarema			
ENDEREÇO Campo de Aviação, Saquarema - RJ			
RESPONSÁVEL TÉCNICO  José Antônio Ventura das Anjos CRA/RJ: 2018112003			
CONTÉUDO Cortes e Notas			
ESCALA	DATA	PROJETISTA	FOLHA
Indicada	17/10/2023	Ingrid Venancio	011
ARQUIVO BE-FMSA-DES-ARQ-CAMARA-BA-011-R00			
021			



QrCode